



Antonio Acuña 10

Salamanca, un barrio clásico, único en patrimonio histórico en Madrid.

JDV
—HOUSING—

restate@dcsmanagement.com
+34.607 57 44 06

Un activo especial en el clásico barrio de Salamanca

Situada en el prestigioso barrio de Salamanca, la Calle Antonio Acuña 10 goza de una localización inmejorable a escasos pasos del Parque del Retiro. Esta cercanía a uno de los espacios verdes más emblemáticos de Madrid añade un valor diferencial a la vivienda, combinando naturaleza, aire libre y calidad de vida en pleno centro urbano.

La zona ofrece un entorno residencial tranquilo, con edificios de arquitectura clásica y calles amplias y arboladas. Cuenta con una excelente oferta de comercios, gastronomía, colegios, centros médicos y una red de transporte público muy eficiente. Todo lo necesario para el día a día está disponible a pocos minutos caminando.

Antonio Acuña 10 es una dirección que representa seguridad, confort y buena inversión. Su carácter consolidado y la alta demanda del entorno garantizan estabilidad a largo plazo, tanto para vivir como para invertir.

INFORMACIÓN DE LA PROPIEDAD

CIUDAD : Madrid	PRECIO : 2.600.000 €
TIPO : Piso	GASTOS : 230 €/mes
SUPERFICIE : 142 m²	
PLANTA : 2º ext	
VISTA : Externo	
DORMITORIOS : 3	
GARAJE : incluido	
TRASTERO: incluido	





























JDV
— HOUSING —

restate@dcammanagement.com
+34 607 57 44 06



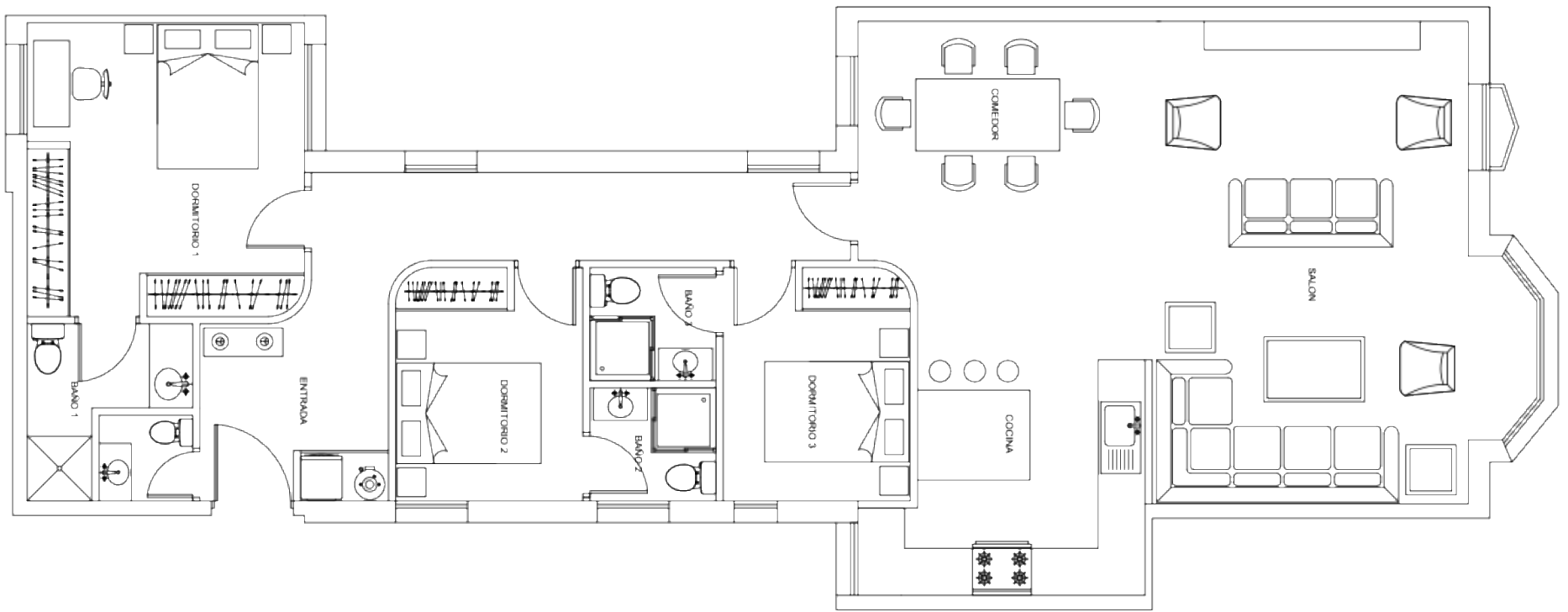

JDV

— HOUSING —

restate@dcsmanagement.com
+34.607 57 44 06

